

Shinjuku

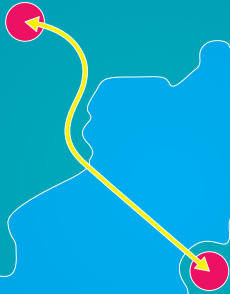

Sodegaura
Kisarazu

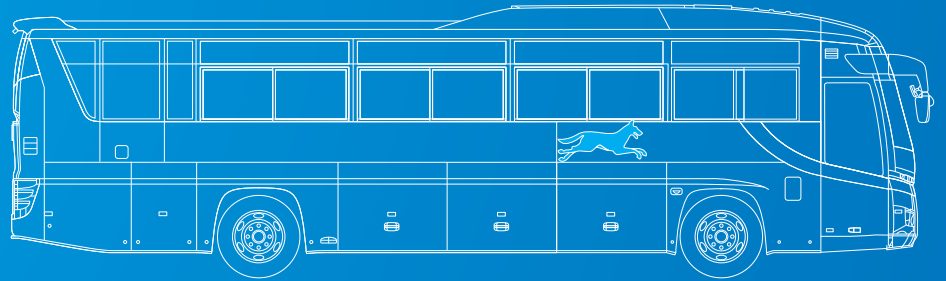
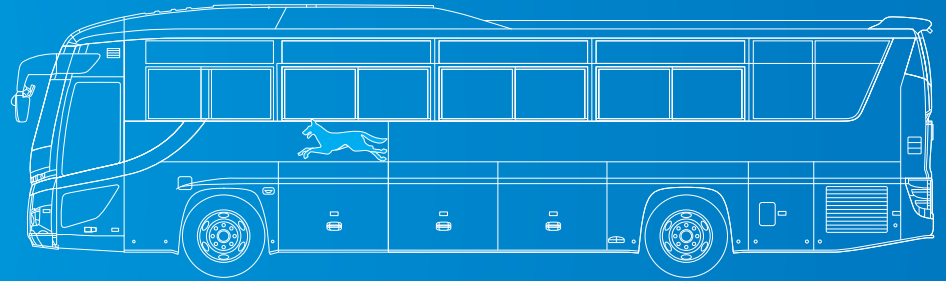
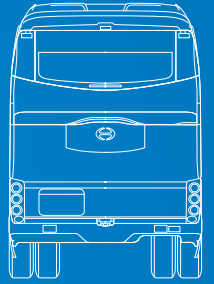

アクアライン高速バス『アクアライナー木更津線』 ※新宿⇄袖ヶ浦・木更津

小田急シティバス ラッピング広告【セミフル／サイド／リア】



株式会社 第一弘報社

〒105-0003 東京都港区西新橋1丁目6番11号 TEL.03-3503-0131 FAX.03-3503-0161 media@dik-ad.co.jp

小田急シティバス ラッピング広告【セミフル／サイド／リア】

- バス会社名…小田急シティバス
- 該当営業所…世田谷営業所
- 該当路線…アクアライン高速バス『アクアライナー木更津線』新宿⇄袖ヶ浦・木更津
- 該当車両数…8両 ※2
- 料金…

タイプ	1台あたりの媒体料・制作費			
	6ヶ月※5	1年間※5	制作費※6	
セミフル	550,000	880,000	1,100,000	税込
	500,000	800,000	1,000,000	税別
サイド	385,000	660,000	880,000	税込
	350,000	600,000	800,000	税別
リア	275,000	440,000	495,000	税込
	250,000	400,000	450,000	税別

※上記以外に1台あたり諸経費として税込33,000円
(税別30,000円)のご負担をお願いします。

- 補足事項…※1 輸送人数：約31,000人（2017年度）
 - ※2 増車・廃車・転籍等にて変動が有りますので、
予めご了承ください。
 - ※3 表記している料金は税別です。
 - ※4 施工業者はバス会社指定です。
 - ※5 代理店手数料は25%です。
 - ※6 製作費手数料は10%です。
- その他、ご不明な点等がございましたら
担当へお問い合わせください。

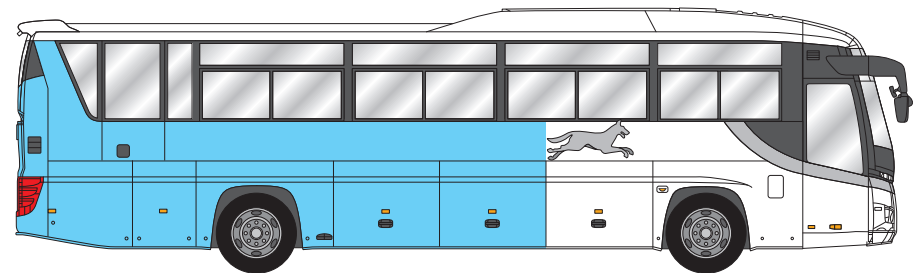
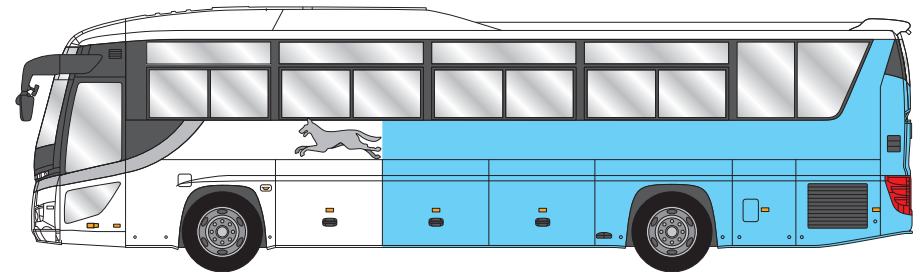
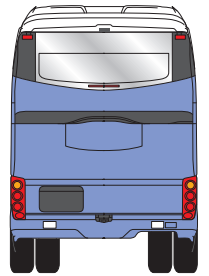

- 広告表示範囲…『』=セミフルラッピング
『』=サイドラッピング
『』=リアラッピング